

ÁREA DE RESERVAÇÃO AUTORIZADA P.M.T.C.

DESMEMBAMENTO AUTORIZADO EM 23/12/95  
AUTORIZADO EM ALCORÃO Nº 11/9

PLANTA BAIXA DO DESMEMBRAMENTO  
ESC. 1 : 1000

ASSANTO  
DESMEMBAMENTO DE LOTES

TPO  
DESMEMBAMENTO

LOCAL  
PROLONGAMENTO BAIRRO BOA VENTURA

PROP.  
ALDOJO DA SILVA

A. PROJ. SÉRGIO OLÍMPIO PEREIRA HEIRELES  
ENG. CIVIL  
SÉRGIO OLÍMPIO PEREIRA HEIRELES  
ENG. CIVIL

R.T. SÉRGIO OLÍMPIO PEREIRA HEIRELES  
ENG. CIVIL  
CREA 2737/D/MS  
309 966 276-56

RAMOJA ÚNICA  
ARQUITETURA  
PLANTA BAIXA, LOCALDE  
PLANTA DE SITUAÇÃO

ART. N.  
073.527 /90-87

073.527 /90-87

309 966 276-56

309 966 276-56



SETOR	ZONA	USO	MODELO	RESERVA	DATA
SU 4	ZRI	R / CSI	MA	ALDEIAS E BARRIOS	2000
TABAS	OCUP.	APROV.		ESCALA	1:1000

ÁREAS N.º 2

P.M.T.C.

VIDE TABELA ANEXA

PREFEITURA TRÊS CORAÇÕES  
PROJETO DE LOTEAMENTO

OSB

AREA A SER DESMEMBRADA  
AUTORIZADO PELA P.M.T.C.

DESMEMBRAMENTO APROVADO EM 23/12/93  
APROVADO DE ACORDO COM A LEI 1.117  
DIVERSOS PROPRIETARIOS

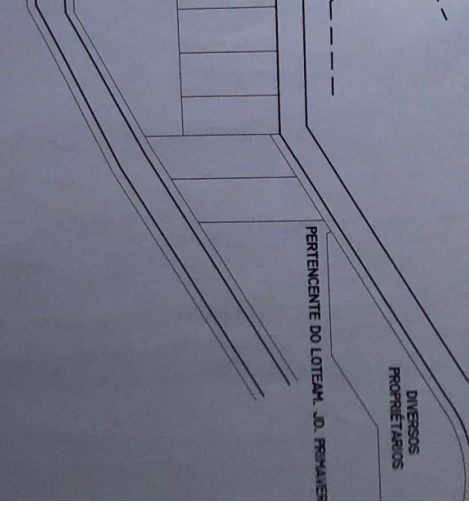
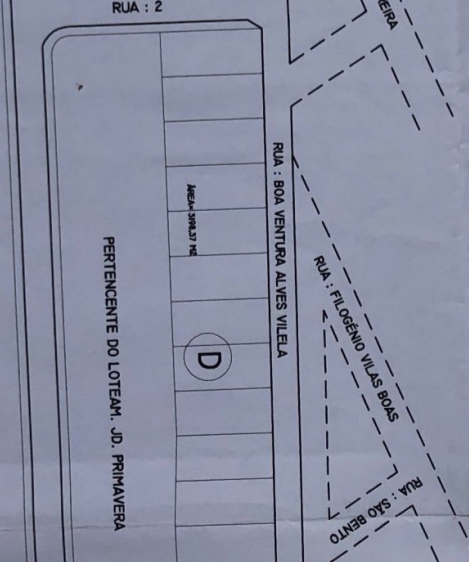
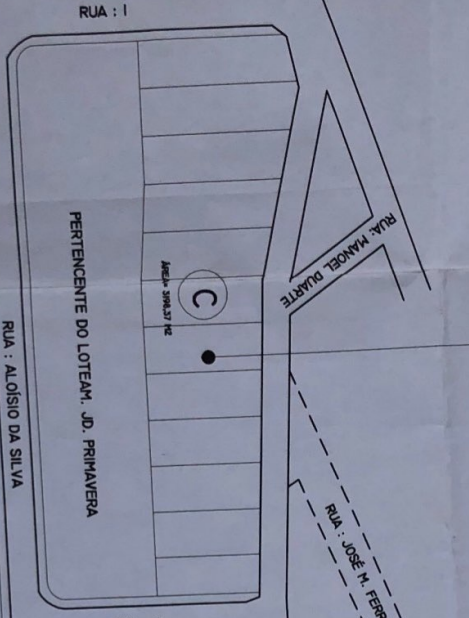
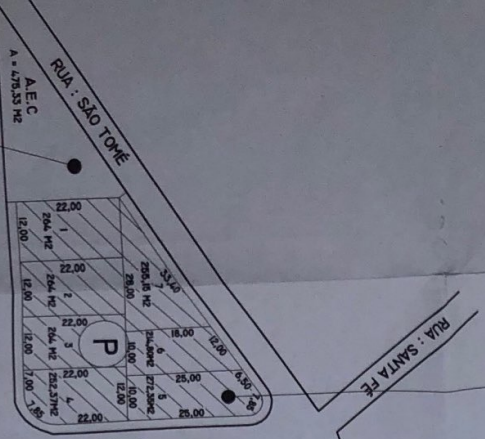

A.E.C. DE PROPRIEDADE DA P.M.T.C.

# PLANTA BAIXA DO DESMEMBRAMENTO

1 : 1000

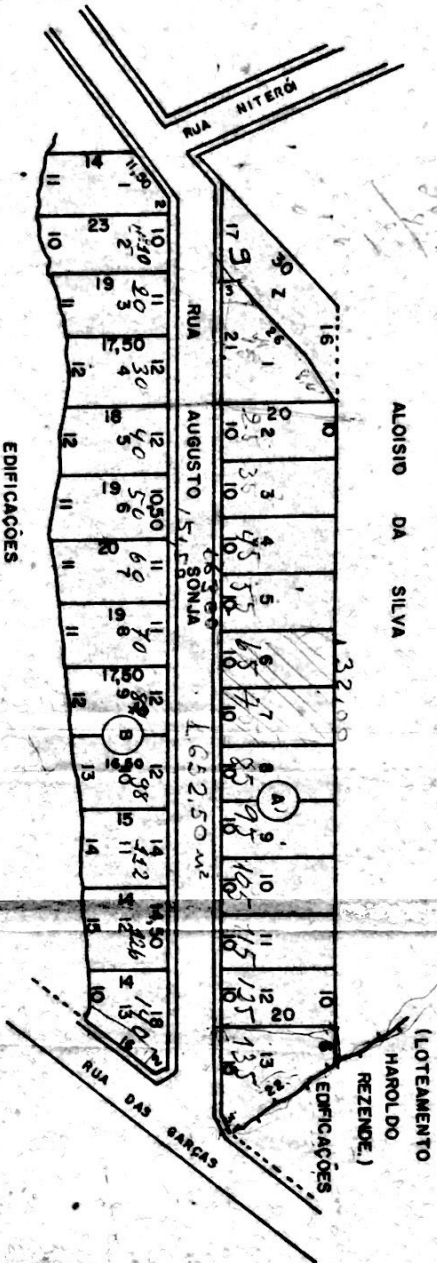

**PROJETO PARA DESMEMBRAMENTO**  
**LOCAL: TAPERA (Bairro Boa Ventura)**  
**MUN: TRÊS CORAÇÕES - MG**  
**PROP ALOISIO DA SILVA**  
**ÁREA TOTAL: 104.371,00 m<sup>2</sup> - 10,43 ha**  
**ÁREA A DESMEMBRAR: 9.308,50 m<sup>2</sup>**

**LOTE "Z" - 428,00 m<sup>2</sup> - EQUIP. PÚBLICO**

RT ~~150~~ **150**

P. 150. *Aloisio da Silva*

**PREFEITURA TRÊS CORAÇÕES**  
 APROVADO de acordo com a Lei nº 1.117  
 (Código de Obras)  
 A execução da obra em desacordo com o  
 projeto implicará em embargo.  
 Três Corações, 18 de ~~10~~ 10 de 83  
*M. S. S. S.*  
 CH. SERVIÇOS DE OBRAS E URBANISMO

**PLA 1º 01**

**ARQUIVO DE PROJETOS**

(150)

